EGLISE CATHOLIQUE ROMAINE
GENÈVE
Unité Pastorale Nations-St-Jean

Genève : Servette, St-Jean, Charmilles, Petit-Saconnex et Le Grand-Saconnex

Site internet :
https://upnsj.ch/

Feuille dominicale du 30 avril au 6 mai 2023

4e dimanche de Pâques Année A
1ère lecture : Actes des Apôtres 2,14a.36-41
Psaume 22
2e lecture : saint Pierre apôtre 2, 20b-25
Evangile : Jean 10, 1-10

QUE DEVONS-NOUS FAIRE ?

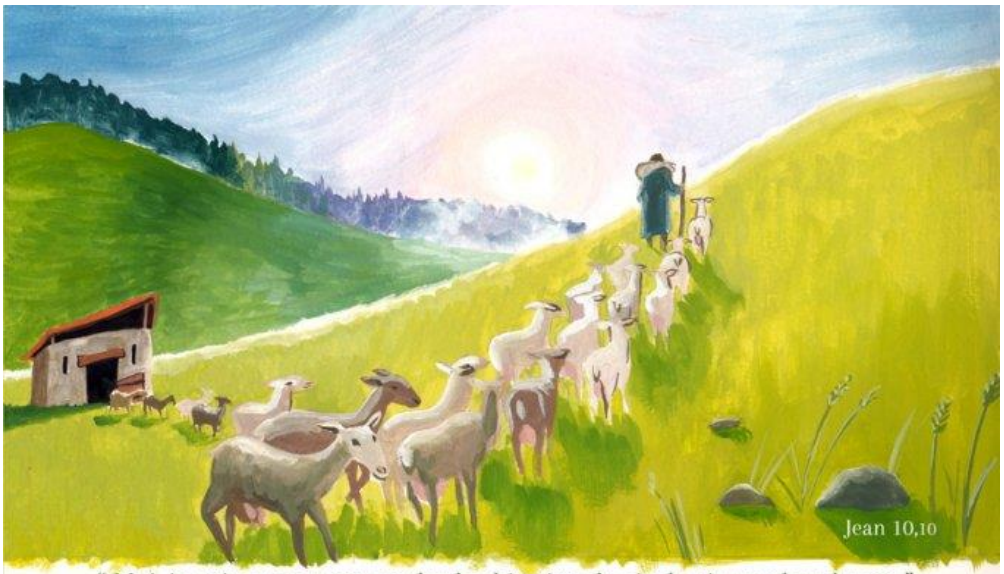

" Moi, je suis venu pour que les brebis aient la vie, la vie en abondance. "

Que devons-nous faire ? C'est la question posée aux apôtres par leurs auditeurs lorsqu'ils annoncent la résurrection de Jésus. La réponse : retourner vers notre berger, "le gardien de vos âmes", comme dit Pierre. Le seul capable de nous guider en sûreté sur des prés d'herbe fraîche et vers des eaux tranquilles.

Nous sommes comme enfermés dans un enclos et nous attendons que quelqu'un nous en sorte ? Eh bien, désormais, nous pouvons sortir de l'enclos et passer par l'unique porte des brebis, porte par laquelle on entre dans le Royaume. Entrons sans peur puisque le Christ appelle chacune de ses brebis par son nom. Il nous appelle à nous reposer, à nous abreuver et à trouver la vie en abondance. Pourquoi tarder ?

Olivier Humbert

La vie de nos paroisses

Groupes des Aînés de St-Antoine et Ste-Jeanne

Mercredi 3 mai, les aînés se retrouveront, à l'église de St-Antoine, pour **la messe à 14h30,** qui sera suivie d'un goûter et d'un loto à la salle Caecilia.

Infos Caté

Pour les paroisses de St-Antoine et Ste-Jeanne :
Mercredi 3 mai : 17-18h15 : caté pour tous à la cure de St-Antoine

Pour les paroisses de St-Hippolyte et St-Nicolas :
Samedi 6 mai
de 10h00 à 11h30 à la cure de St-Jean XXIII : groupe 1ère année
de 14h30 à 16h00 à la salle paroissiale de St-Hippolyte : groupe 2e année

Retraite de Première Communion :
37 enfants et adolescents de notre Unité Pastorale vivront leur retraite de préparation à la Première communion le week-end prochain.

Ils communieront pour la première fois à la table du Seigneur :

- **le samedi 13 mai à 10h30 en l'église St-Jean XXIII** pour les paroisses de St-Nicolas et de St-Hippolyte
- **le dimanche 14 mai à 10h en l'église de St-Antoine** pour les paroisses de St-Antoine et de Ste-Jeanne.

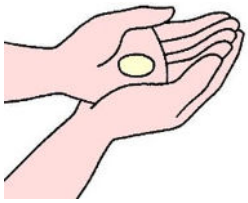

Nous portons ces enfants et leurs familles dans nos prières !

Et d'ailleurs

Conférence Inaugurale Il est une Foi

La conférence inaugurale des rendez-vous cinéma de l'ECR IL EST UNE FOI, aura lieu **lundi 1er mai à 19h30** au **Centre de l'Espérance** (Rue de la Chapelle 8, 1207 Genève) sur le thème :« **Miracle, une histoire vraie, entre expériences et interprétations, le miracle à l'épreuve du réel ».**

Interrogés par Marie Cénec, pasteure et Emmanuel Tagnard, journaliste et tous deux membres du comité cinéma d'IL EST UNE FOI, trois intervenants témoigneront de leur expérience personnelle.

Entrée gratuite, sur inscription : geoffroy.declaviere@ecr-ge.ch

Mais encore …

Cinéma : Il est une Foi

La 8ème édition des Rendez-vous cinéma de l'ECR, IL EST UNE FOI se déclinera sur le thème du MIRACLE(S) du **mercredi 3 au dimanche 7 mai** aux Cinémas du Grütli. Au programme : 28 films, 10 débats.
Vous êtes attendus nombreux dans les salles du Grütli pour visionner de grands films sélectionnés par le comité cinéma et suivre les débats qui verront se succéder réalisateurs, auteurs, théologiens, ainsi que notre évêque, Mgr Charles Morerod, pour le débat qui suivra le film Fatima, le jeudi 4 mai 2023.
Pour plus d'infos, des flyers sont à votre disposition à l'entrée des églises de notre UP ou https://ilestunefoi.ch/

Coin des Enfants :

« Celui qui entre par la porte,
c'est le pasteur, le berger des brebis.
Le portier lui ouvre, et les brebis
écoutent sa voix. » (Jean 10, 2-3)

Lorsque nous allons dans une maison avec de bonnes intentions, nous passons par la porte. Celui qui nous ouvre nous fait confiance. Il pense que nous allons pouvoir semer de bonnes choses dans le cœur de ceux qui nous accueillent.

Peut-être serons-nous un semeur de Paix, un semeur d'espérance, un semeur de Joie pour ceux qui nous accueillent ?

Messes en UP

La Semaine :

Mardi	8h30	St-Jean XXIII
Mardi	18h30	St-Antoine
Mercredi	18h30	St-Hippolyte
Jeudi	8h30	St-Antoine
Vendredi	8h30	Ste-Jeanne

Samedi :

17h00 Ste-Jeanne

Dimanche :

9h30 St-Hippolyte
10h00 St-Antoine
11h00 St-Jean XXIII

Confessions
Temps d'Adoration

St-Antoine : mardi de 17h45 à 18h15
St-Hippolyte : mercredi de 19h à 19h30
St-Jean XXIII : 1er jeudi du mois de 18h à 19h
Ste-Jeanne : vendredi de 9h à 9h30

Chapelet

St-Hippolyte : mardi à 15h (Pèlerins de l'Eau Vive)
St-Hippolyte : mercredi à 17h45
St-Antoine : jeudi à 9h
Ste-Jeanne : vendredi à 9h30

Coordonnées des Membres de l'Equipe Pastorale

Abbé Claude Doctoreanu, 076 768 47 63, claude.doctoreanu@cath-ge.ch
Abbé Olivier Humbert, 079 476 61 47, olivier.h60@bluewin.ch
Catherine Gachet, 077 433 81 18, catherine.gachet@cath-ge.ch, catéchèse
Fabienne Veil, 078 708 42 24, fabienne.veil@cath-ge.ch, catéchèse
Francette Devallières, devallieres.fc@gmail.com, site internet
Catherine Lachavanne, secrétariats UP, St-Hippolyte et St-Nicolas

Coordonnées et Horaires des Secrétariats

Paroisse St-Antoine de Padoue

Rue Schaub 17, 1202 Genève
Tél : 022 733 44 48
st-antoine@cath-ge.ch
Mardi : 7h-13h30
Jeudi : 11h30-16h30
Vendredi : 13h30-15h
Secrétaire : Stéphanie Decorzant

Paroisse Ste-Jeanne de Chantal

Av. d'Aïre 3, 1203 Genève
Tél : 022 344 29 10
ste-jeanne@cath-ge.ch
Jeudi : 7h30-8h30
Vendredi : 7h-13h
Secrétaire : Stéphanie Decorzant

Paroisse St-Hippolyte

Rte de Ferney 165
1218 Le Grand-Saconnex
Tél : 022 798 80 86
grand-saconnex@cath-ge.ch
Lundi : 8h-11h
Mardi, mercredi, vendredi : 15h-18h
Secrétaire : Catherine Lachavanne

Paroisse St-Nicolas de Flue

Eglise St-Jean XXIII
Ch. A-Pasteur 35, 1209 Genève
Tél : 022 734 07 53
st-nicolas@cath-ge.ch
Lundi : 11h30-13h30
Mardi : 10h-14h (accueil)
Mercredi : 9h-12h
Jeudi : 15h30-18h30
Secrétaire : Catherine Lachavanne